

+ d'infos

Chers parents,

Le repas de votre/vos enfant(s) est inclus dans le tarif journée qui reste inchangé.

Pour le bon déroulement des activités et pour garantir la place de votre enfant sur le centre de loisirs, la réservation est **OBLIGATOIRE 1 semaine et 1/2 avant** (et avant 12h). c.f : Voir info spéciale du centre de loisirs ci-joint.

TOUT ENFANT NON INSCRIT SE VERRA REFUSER L'ENTRÉE AU CENTRE.

Attention, le nombre de place est limité !

TARIFS REGROUPEMENT

de la Communauté de communes Pyrénées catalanes
(Bolquère / Eyne / Font-Romeu inclus)

Extrascolaire

Mercredi - Vacances

Quotient familial	1/2 Journée	Journée	Forfait semaine
< 350	2 €	4 €	18 €
351 à 550	3 €	6 €	27 €
551 à 640	4 €	8 €	36 €
641 à 900	5 €	10 €	45 €
901 à 1300	6 €	12 €	54 €
> 1301 ou non allocataire	7 €	14 €	63 €

*Selon les activités, une majoration sera appliquée

CONTACTEZ-NOUS !

06 89 56 58 75 | 06 02 00 49 97 | 04 68 30 55 40

ALSH

Accueil de loisirs sans hébergement des Pyrénées catalanes

**CAPCIR
GARRÖTXES**

TRIBU
6-12 ANS



COMMUNAUTÉ DE COMMUNES

**Pyrénées
Catalanes**

LE MONDE NARNIA

Alice au pays des merveilles

Lundi 23 février

MATIN	Cache toi de la sorcière blanche (ACTIVITÉ SPORTIVE)
APRÈS-MIDI	Ouvre la porte enchantée de Narnia (ACTIVITÉ MANUELLE)

Mardi 24 février

MATIN	Le traineau de jadis (ACTIVITÉ SPORTIVE)
APRÈS-MIDI	Le loup garou de Narnia (SPORT ET STRATÉGIE)

Lundi 2 mars

MATIN	Contre le temps (ACTIVITÉ MANUELLE)
APRÈS-MIDI	Le chapelier fou (ACTIVITÉ SPORTIVE)

Mardi 3 mars

MATIN	Les chapeaux loufoques (ACTIVITÉ MANUELLE)
APRÈS-MIDI	A la poursuite du lapin blanc (ACTIVITÉ SPORTIVE)

Mercredi 25 février

MATIN	Les cookies d'Aslan (ACTIVITÉ CULINAIRE)
APRÈS-MIDI	L'armoire magique de Narnia (SPORT / ESCAPE GAME)

Jeudi 26 février

MATIN	Sortie raquettes
APRÈS-MIDI	Le combat entre le bien et le mal (SPORT ET STRATÉGIE)

Mercredi 4 mars

MATIN	A vos cartes (ACTIVITÉ MANUELLE)
APRÈS-MIDI	Le croquet fou (ACTIVITÉ SPORTIVE)

Jeudi 5 mars

MATIN	Sortie journée igloo/raquettes avec intervenant au col de la Llose
APRÈS-MIDI	DÉPART : 9H30 RETOUR : 16H30 SUPPLÉMENT : 16€

Vendredi 27 février

MATIN	Le retour d'Aslan (SPORT)
APRÈS-MIDI	Crée ton épée magique (ACTIVITÉ MANUELLE)

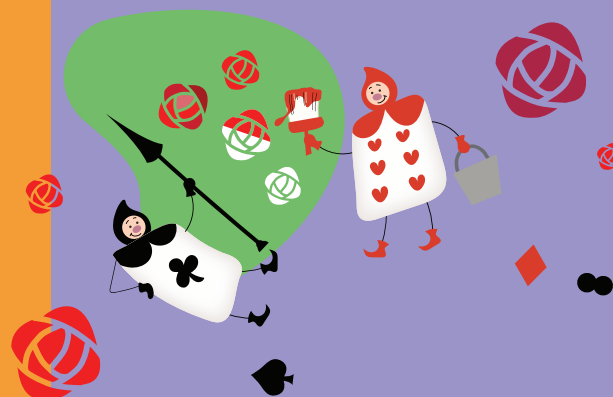

Vendredi 6 mars

MATIN	Un joyeux non anniversaire (ACTIVITÉ CULINAIRE)
APRÈS-MIDI	La grande fête au pays des merveilles - boom (ACTIVITÉ ARTISTIQUE)